



レシートプリンタ

高速印刷による窓口業務の効率化はもちろん、
感熱紙を使用する為、コスト削減を実現します。

- ・ロール紙は市販のタイプが使用できます。
※機械保護の為、国産ロール紙をご使用ください。
- ・サイズは見やすい180mm、収納に便利な58mmからお選びいただけます。
- ・高速印字により印刷完了まで2~3秒と療養者様を待たせません。
- ・用紙交換はフタを開けてロール紙を投入→閉めるだけの簡単操作。
発行の度に用紙をセットする必要もありません。
- ・ACアダプタ不要なので、設置場所には困りません。



Option2

印字レシートは9種類

- ・領収証(日別・月間)
厚労省通達標準様式
- ・領収証(日別・月間)
明細付様式
- ・領収証(日別・月間)
合計様式
- ・明細書(日別・月間)
厚労省通達標準様式
- ・年間領収証

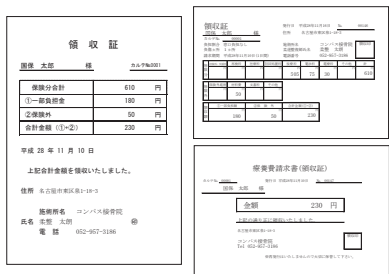

本体仕様

| | |
|----------|-------------------------------|
| メーカー | スター精密(株) |
| 型番 | TSP1431IU JP (TSP100ECO) |
| インターフェイス | USB2.0 |
| 印字速度 | 最大250mm/秒 |
| 用紙 | 感熱ロール紙: 80mm, 58mm(幅)×80mm(径) |
| 消費電力 | 約34W(待機時0.76W) |
| 対応OS | Windows 10/8.1/7 |

インク代がかからないからとっても低コスト

1ロールあたりの市場価格は210円ほど。65mのタイプで約600枚印刷できます。
感熱紙の為、インク代はかかりません。

| | インクジェットプリンタ | レシートプリンタ |
|------------------------|---|---|
| 一枚あたりの用紙代 | 0.8円 | 0.35円 |
| 一枚あたりのインク代 | 4円 | 0円 |
| 一枚あたりの印刷コスト | 4.8円 | 0.35円 |
| 年間コスト 30人/日・明細書同時発行 | 4.8円×30人 312日×2部 = 89,856円 | 0.35円×30人 312日×2部 = 6,552円 |

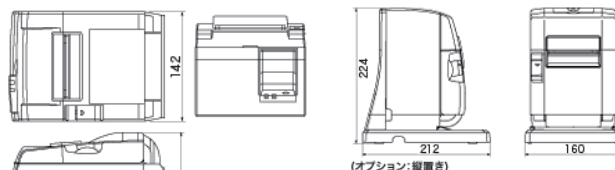

キャッシュドロア



Option3

レシートプリンタと連動して開くから
受付業務がスムーズに

- ・金銭を保管する引き出しタイプの簡易的な金庫です。
(5コイン/4紙幣)
- ・レシートプリンタと接続して使用することで、
領収証発行時に自動的に開きます。
- ・プリンタから電源供給を行う為、電源不要です。

本体仕様

| | |
|-----------|---------------------------|
| メーカー | (株)クリエイティブ・マシナリ・インターナショナル |
| 型番 | CB72シリーズ |
| インターフェイス | 6ピンモジュラー: スター精密製 |
| 外形寸法(WDH) | 330×415×105mm |
| 重量 | 約5.7kg |
| 通電時間 | 30ms~100ms |
| オープン方式 | プリンター連動、キー |

関連製品

こちらの製品もご使用いただけます。



レシートプリンターとキャッシュドロアが一体型に
mPOPシリーズ
スター精密(株)



58mm専用レシートプリンタ
CT-S281
シチズン・システムズ(株)